Какие солнцезащитные очки будут в тренде нынешним летом

Приходит весна, а затем будет лето. Поэтому самое время подумать о том, какие вы будете носить солнцезащитные очки в этом сезоне. Мода, хоть и не радикально, но всё же меняется, и модели прежних лет постепенно становится неактуальными.

Давайте, рассмотрим, что будет модно в нынешнем сезоне. Все самые модные солнцезащитные очки вы можете найти по указанной ссылке. Заходите и удивитесь огромному ассортименту.

Очки каплевидной формы

Эти очки часто называют «авиаторами». В нынешнем сезоне они по-прежнему актуальны, поскольку обладают универсальностью. Модель можно носить с такими стилями, как панк, милитари, а также с обычным классическим «прикидом». Например, они уместно смотрятся с джинсами синего цвета и светлой рубашкой. Можно носить с топом и шортами яркого цвета с завышенной талией. Такой наряд хорошо будет смотреться на пляже.

Модели «кошачий глаз»

Эту разновидность очков можно отнести к элегантным модели. Они до сих пор в моде, хотя впервые появились в магазинах примерно в середине прошлого столетия. С тех пор дизайнеры моды не раз зарабатывали и пересматривали эти модели. Лучше всего одевать подобные очки с какой-нибудь джинсовой курткой, купальным костюмом яркого цвета, шляпой, а также со свободным платьем-рубашкой. В то же время, очки «кошачий глаз» хорошо будут смотреться с изящным вечерним платьем.

Тишейды

Модель представляет собой круглые линзы, которые обрамляет элегантная оправа. Подобные очки можно встретить у различных знаменитостей. Они доступны не только для звёзд, но также для большинства модниц. Среди них есть модели без ободка, имеющие зеркальные линзы, а также стимпанк и «оверсайз». Их могут носить отъявленные «хиппи» или студенты. Но в тоже время, эти модели можно надеть на работу без ущерба для своего имиджа. Единственное, где они не подойдут, это спортивный стиль.

Узкие очки

Модель можно назвать футуристической. Они вновь вошли в моду на волне ностальгии по 1990-м годам. Поэтому узкие футуристические очки являются модным трендом последних сезонов. Их носят знаменитости вместе с рваными джинсами и массивными ботинками. Вместе с тем, их одевают с элегантными нарядами на вечерний прием. Хорошо эти очки будут смотреться и на пляже в жаркий солнечный день.

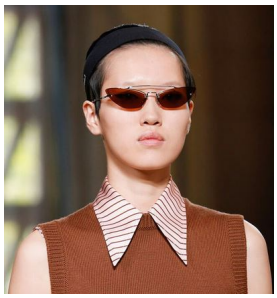

Бабочки

Форма этих очков напоминает крылья бабочек. Модель имеет массивную оправу, форма которой в верхних и нижних углах несколько вытянута. Популярность этих очков не падает уже несколько сезонов. Обычно женщины их одевают с лёгким невесомым нарядом. Подобные очки-бабочки присутствуют в различных коллекциях модных домов на будущий летний сезон. Знаменитости носят подобные очки в оправах, украшенных серебром, золотом и драгоценными камнями.

Модели, которые лучше всего будут отдыхать в наступающем сезоне. Пора подбирать