В этой тунике Вы непременно «поймаете» на себе множество восторженных взглядов. Нежный цвет и оригинальный узор подчеркнут красоту и изящество обладательницы. Необычный узор «звездочка» и комбинация ажура и косичек делают эту тунику яркой и запоминающейся.

Туника 42 размера. При желании можно добавить при вязании основного узора еще одну косичку по высоте и получится уже платье.

Материалы

8 моточков пряжи «Lily», 100%-ый хлопок;

спицы № 2.5 и одна вспомогательная спица для косичек;

крючок № 3 для обвязки горловины.

Ажурный узор с косичками

Вязать по схемам 1 и 2, в которых приведены только лицевые ряды. В изнаночных рядах вязать петли по рисунку, накиды провязывать лицевыми. Косы на схеме 1 вяжутся по схеме 2. На схеме отображены также убавки и прибавки, которые необходимо выполнять при вязании.

Схема 1

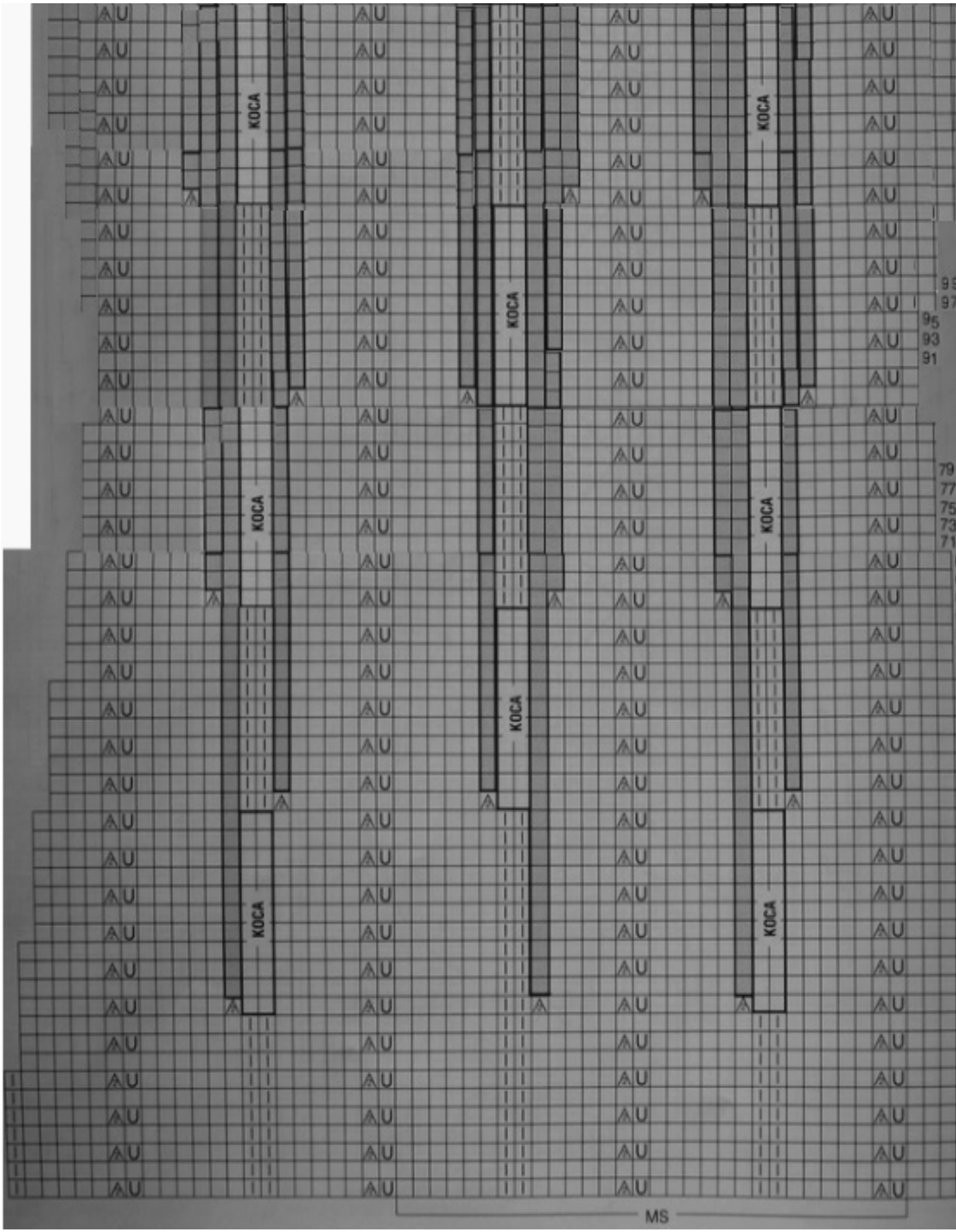
KOCA
KOCA
KOCA
KOCA
KOCA
KOCA
KOCA
KOCA
95
93
91
79
77
75
73
71
MS

Схема 2

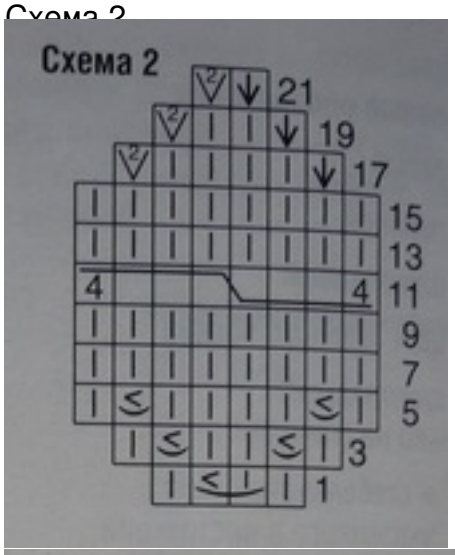

Условные обозначения

= нет петли

= 1 лиц.

= 1 изн.

= 1 накид

= провязать 2 п. вместе лиц.

= 1 протяжка: снять 1 п. как лиц., 1 лиц. и протянуть ее через снятую петлю

= провязать 2 п. вместе изн.

= из поперечной нити прибавить 1 лиц. скрещ.

= из поперечной нити вывязать 1 лиц. и 1 лиц. скрещ.

= 8 лиц. перекрестить налево: оставить 4 п. на вспом. спице перед работой, 4 лиц. и провязать петли со вспом. спицы лиц.
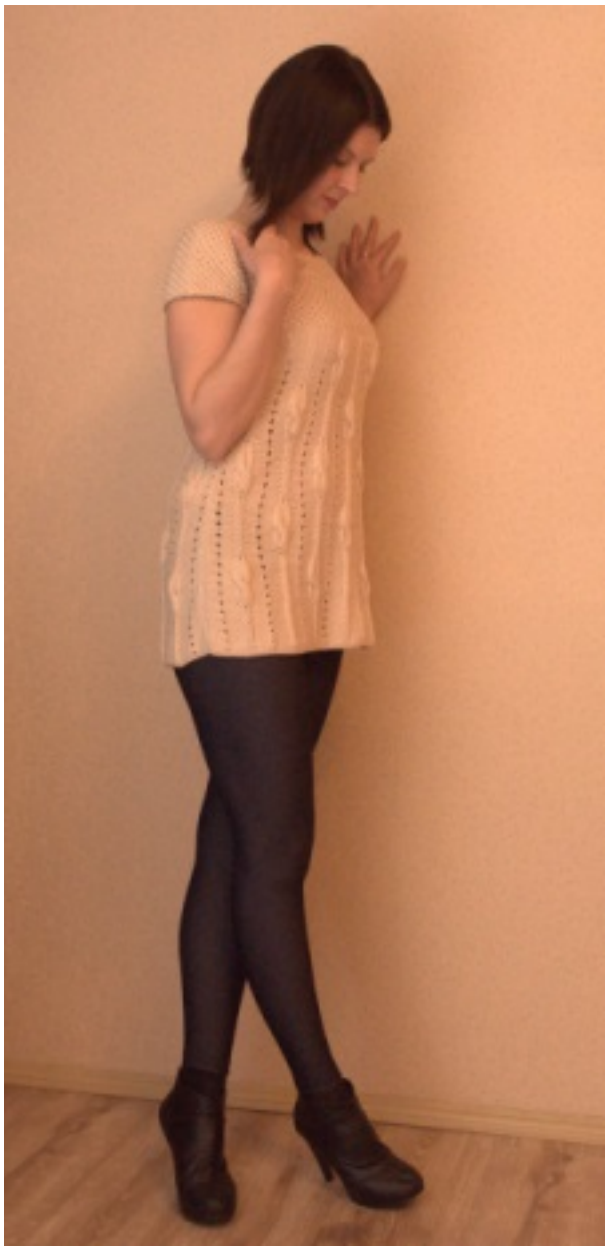
[redacted]